Na skrzydłach

Jak wspierać równe szanse edukacyjne dziewczyn i chłopaków

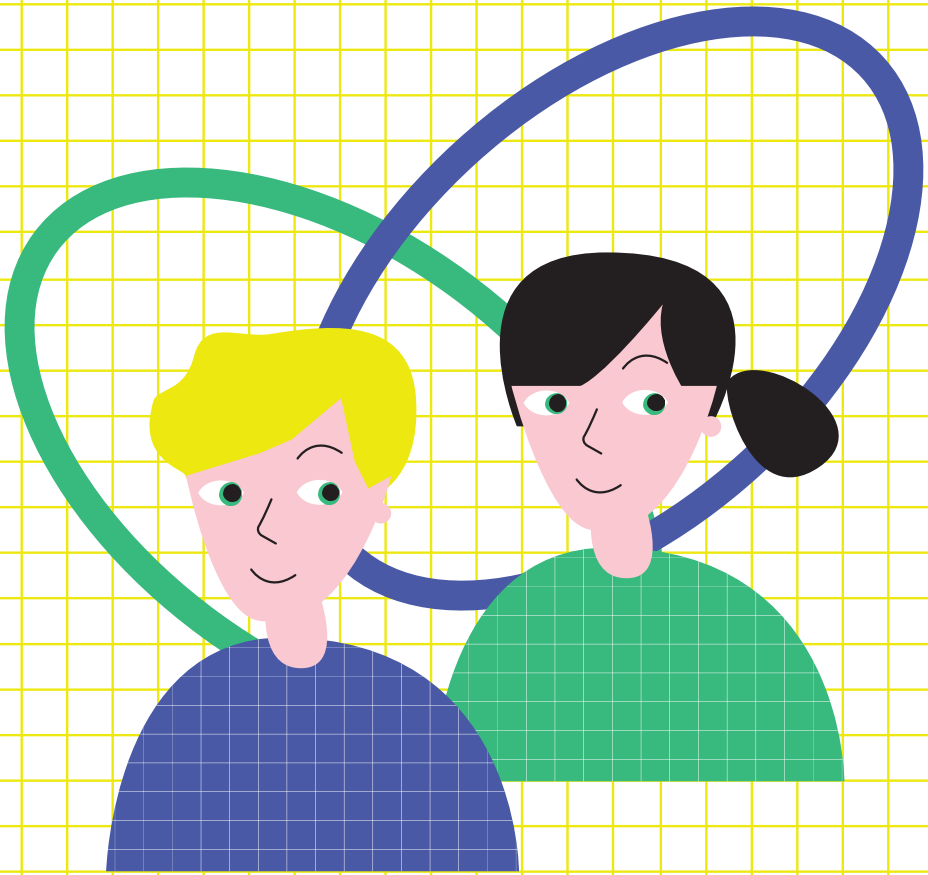

Razem możemy więcej

1



Zdjęcie wykorzystane w magazynie „Kosmos dla dziewczynek” nr 50, courtesy of Axiom Space.

W grupie siła!

Biochemiczka **Katalin Karikó** i biolog molekularny **Drew Weissman** prowadzili badania nad mRNA. To mała cząsteczka, która pomaga komórkom „wiedzieć", jakie białka mają stworzyć. W 2005 roku odkryli, jak zmienić mRNA tak, aby nie wywoływało w organizmie niepożądanych stanów zapalnych. Podczas pandemii wirusa COVID-19 ich odkrycie pomogło stworzyć skuteczne szczepionki oparte na mRNA. W 2023 roku otrzymali Nagrodę Nobla w dziedzinie medycyny.

Źródło: https://www.nobelprize.org



Fot. Istvan Sahin-Toth, courtesy of University of Szeged.

W grupie siła!



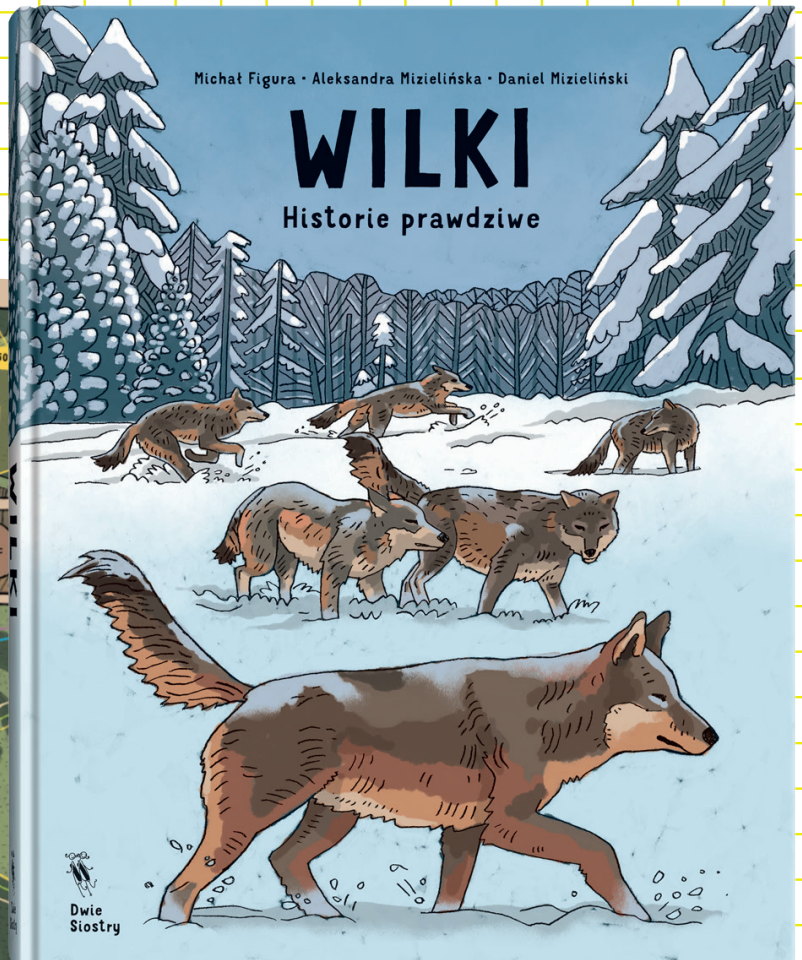

4

Materiały Wydawnictwa Dwie Siostry.

Co wnoszę do zesołu?

W zespole potrafię...

- mieć pomysły
- słuchać
- rysować
- pisać
- zadawać pytania
- organizować
- mówić przed ludźmi
- liczyć
- planować
- sprawdzać szczegóły
- dbać o dobrą atmosferę
- rozwiązywać konflikty
- pilnować czasu
- zauważać problemy
- szukać odpowiedzi
- ...

Co chcemy zmienić?

1. Chcemy mieć miejsce, w którym można odpocząć!
2. Chcemy mieć w bibliotece książki, które naprawdę nas interesują!
3. Miesiączka bez wstydu – chcemy dostępu do rzetelnej wiedzy i wsparcia w szkole!
4. Chcemy poznać ludzi, którzy robią ciekawe rzeczy!
5. Chcemy, żeby głos uczniów i uczennic był słyszany!

Od pomysłu do działania

1. **Co chcemy zmienić?** → Jaki problem zauważamy?
2. **Jaki ma być rezultat?** → Co powstanie albo co się zmieni?
3. **Co trzeba zrobić po kolei?** → Co robimy? → Kto się tym zajmie? → Kiedy?
4. **Czyjego wsparcia potrzebujemy?** → Np. innych uczennic i uczniów, samorządu uczniowskiego, nauczycielek i nauczycieli, dyrekcji, rodziców.
5. **Czego potrzebujemy?** → Pieniędzy? Miejsca? Materiałów? Informacji? Zgody dyrekcji lub kogoś innego?
6. **Po czym poznamy, że się udało?**
7. **Co może nam przeszkodzić?** → Jak możemy sobie z tym poradzić?